会社名	日産化学工業														Nagatomo Investments
銘柄コード	4021														
	1887年に化学肥料で創業。液晶配向膜等の機能性材料と農薬が収益柱。医薬、基礎化学品も														2017-01-11
決算期	Mar-02	Mar-03	Mar-04	Mar-05	Mar-06	Mar-07	Mar-08	Mar-09	Mar-10	Mar-11	Mar-12	Mar-13	Mar-14	Mar-15	Mar-16
会長	?	?	?	?			藤本	藤本	藤本	藤本					
社長	藤本	藤本	藤本	藤本	藤本	藤本	木下	木下	木下	木下	木下	木下	木下	木下	木下
会計基準	日本	日本	日本	日本	日本	日本	日本	日本	日本	日本	日本	日本	日本	日本	日本
連結/単体	連結	連結	連結	連結	連結	連結	連結	連結	連結	連結	連結	連結	連結	連結	連結
売上高 (10億)	138	152	156	161	169	174	169	160	149	154	149	154	164	171	177
成長 (%)		10%	3%	4%	5%	3%	-3%	-5%	-7%	3%	-4%	4%	6%	5%	3%
純利益率 (%)	2%	3%	6%	7%	8%	8%	9%	6%	9%	8%	7%	9%	10%	11%	13%
営業CF率 (%)	8%	9%	12%	12%	14%	11%	11%	9%	18%	16%	15%	15%	15%	12%	17%
純利益 (10億)	3	4	9	11	14	14	16	10	13	13	11	14	17	18	22
営業CF (10億)	12	14	19	19	24	20	19	15	27	25	22	23	24	20	30
発行株式 (100万	188	188	188	188	188	185	181	174	174	171	171	165	161	158	156
自己株式 (100万	1	1	1	1	1	1	1	2	2	1	1	1	1	0	2
実効株式 (100万	187	187	187	187	187	183	180	172	172	170	170	164	160	158	154
EPS (円)	17	21	47	60	73	76	86	58	74	76	64	85	104	115	145
PER (倍)	41x	22x	20x	15x	27x	20x	12x	14x	18x	11x	12x	14x	15x	22x	20x
POCF (倍)	11x	6x	9x	9x	16x	14x	10x	10x	8x	6x	6x	8x	11x	19x	15x
株価 (円)	705	474	919	933	2,014	1,541	1,063	836	1,308	862	776	1,146	1,579	2,519	2,929
時価総額 (10億)	132	89	172	174	376	282	191	144	225	147	132	188	253	397	452
配当 (円)	9	9	11	11	15	20	20	22	24	24	24	26	30	36	44
配当利回 (%)	1.3%	1.9%	1.2%	1.2%	0.7%	1.3%	1.9%	2.6%	1.8%	2.8%	3.1%	2.3%	1.9%	1.4%	1.5%
配当性向 (%)	53%	42%	24%	18%	20%	26%	23%	38%	32%	32%	37%	31%	29%	31%	30%
配当累計 (円)		8	18	28	41	59	77	97	119	140	162	185	212	241	276
株価＋配当累計	705	482	937	961	2,056	1,600	1,141	933	1,427	1,002	938	1,331	1,791	2,760	3,205
指数化	100	68	133	136	292	227	162	132	203	142	133	189	254	392	455
配当再投資	705	482	945	969	2,107	1,630	1,144	921	1,465	989	916	1,380	1,933	3,119	3,670
指数化	100	68	134	138	299	231	162	131	208	140	130	196	274	443	521
日経平均	11,025	7,973	11,715	11,669	17,060	17,288	12,526	8,110	11,090	9,755	10,084	12,398	14,828	19,207	16,759
	100	72	106	106	155	157	114	74	101	88	91	112	134	174	152

	14yr複利
売上高 (10億)	1.8%
純利益率 (%) / 営業CF率 (%)	12.9%
純利益 (10億)	14.9%
発行株式 (100万 / 自己株式 (100万	1.3%
実効株式 (100万	1.4%
EPS (円)	16.5%
PER (倍)	-4.9%
株価 (円)	10.7%
配当累計 (円)	0.6%
株価＋配当累計	11.4%
配当再投資	12.5%
日経平均	3.0%

【出典】有価証券報告書、Yahoo!ファイナンス
日経平均プロフィル、Kabutan.jp

【注記】情報の正確性を保証するものではありません。
誤植はホームページよりご連絡ください。
http://www.nagatomoinvestments.com/

【前提】2002-2006年3月の自己株式数は一定と仮定。

売上高(10億円)

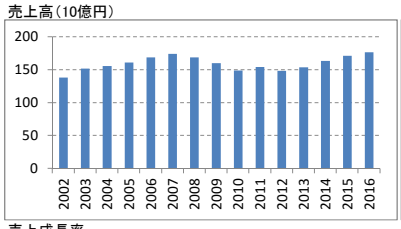

EPS(円)

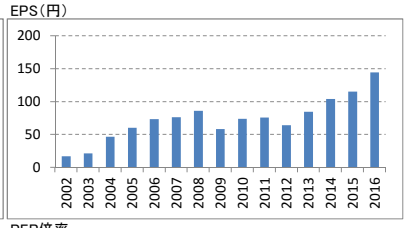

売上成長率

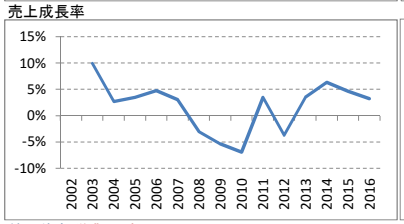

PER倍率

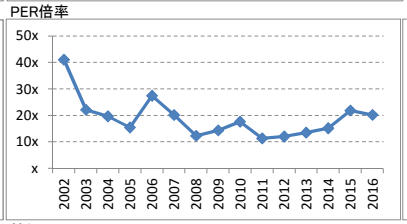

POCF倍率

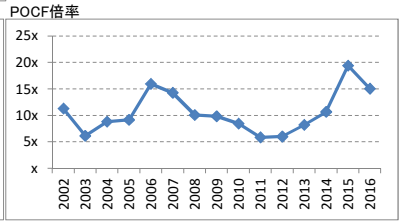

純利益率 営業CF率

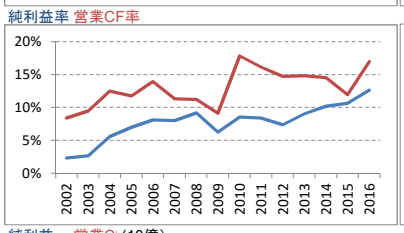

株価(円)

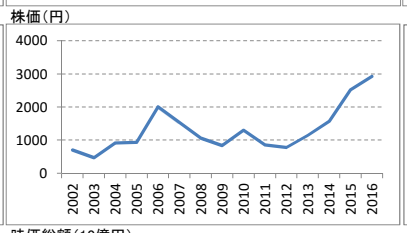

配当(円)

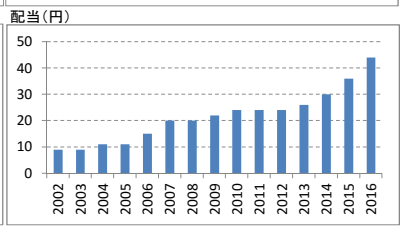

純利益 営業CF (10億)

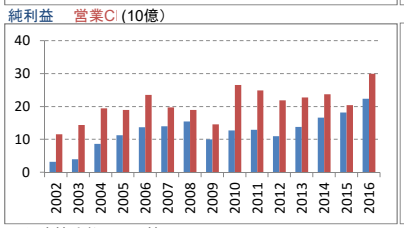

時価総額(10億円)

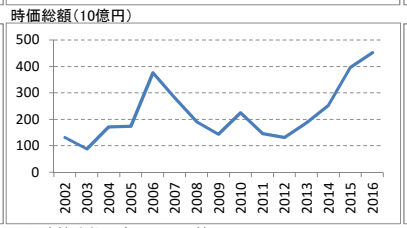

配当利回り

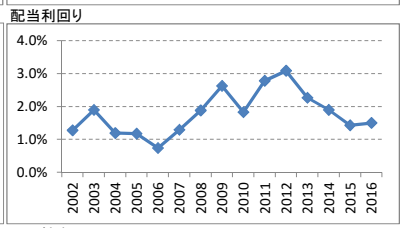

発行済株式数(100万株)

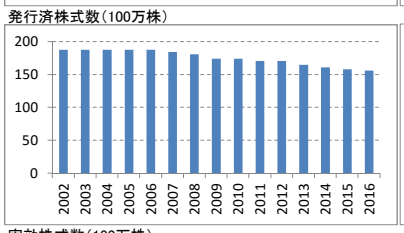

発行済株式数の変化(100万株)

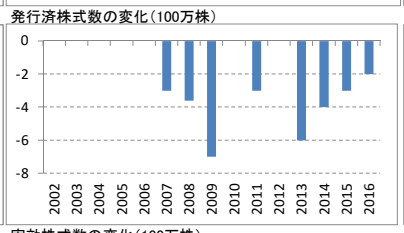

配当性向

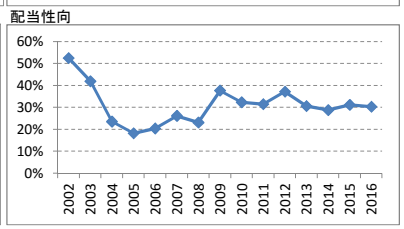

実効株式数(100万株)

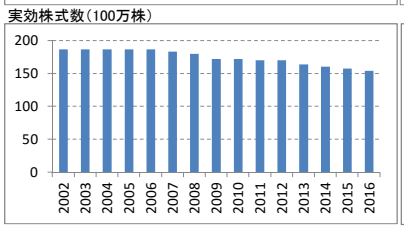
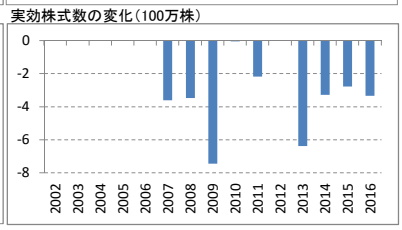
実効株式数の変化(100万株)