会社名	キヤノン														Nagatomo Investments
銘柄コード	7751														
	カメラ、事務機器の最大手。一眼レフはシェア5割超。半導体・液晶露光装置、監視カメラも展開														2016-11-22
決算期	Dec-01	Dec-02	Dec-03	Dec-04	Dec-05	Dec-06	Dec-07	Dec-08	Dec-09	Dec-10	Dec-11	Dec-12	Dec-13	Dec-14	Dec-15
会長	?	?	?	?	御手洗	御手洗	御手洗	御手洗	御手洗	御手洗	御手洗	御手洗	御手洗	御手洗	御手洗
社長	?	?	?	?		内田	内田	内田	内田	内田					真栄田
会計基準	米国	米国	米国	米国	米国	米国	米国	米国	米国	米国	米国	米国	米国	米国	米国
連結/単体	連結	連結	連結	連結	連結	連結	連結	連結	連結	連結	連結	連結	連結	連結	連結
売上高 (10億)	2,907	2,940	3,198	3,467	3,754	4,156	4,481	4,094	3,209	3,706	3,557	3,479	3,731	3,727	3,800
成長 (%)		1%	9%	8%	8%	11%	8%	-9%	-22%	15%	-4%	-2%	7%	0%	2%
純利益率 (%)	5.8%	6.5%	8.6%	9.9%	10.2%	11.0%	10.9%	7.6%	4.1%	6.7%	7.0%	6.5%	6.2%	6.8%	5.8%
営業CF率 (%)	10.5%	15.3%	14.6%	16.2%	16.1%	16.7%	18.7%	15.1%	19.0%	20.1%	13.2%	11.0%	13.6%	15.7%	12.5%
純利益 (10億)	168	191	276	343	384	455	488	309	132	247	249	225	230	255	220
営業CF (10億)	306	449	466	562	606	695	839	617	611	744	470	384	508	584	475
発行株式 (100万	1,314	1,319	1,322	1,332	1,333	1,333	1,333	1,333	1,333	1,333	1,333	1,333	1,333	1,333	1,333
自己株式 (100万	2	2	2	2	2	2	73	99	99	105	132	181	197	242	242
実効株式 (100万	1,313	1,317	1,320	1,330	1,331	1,331	1,260	1,234	1,234	1,228	1,201	1,152	1,136	1,091	1,091
EPS (円)	128	145	209	258	288	342	387	251	107	201	207	195	203	233	202
PER (倍)	24x	21x	16x	14x	16x	20x	14x	11x	37x	21x	17x	18x	17x	17x	18x
POCF (倍)	13x	9x	9x	9x	10x	13x	8x	6x	8x	7x	9x	10x	8x	7x	8x
株価 (円)	3,012	2,969	3,320	3,691	4,586	6,704	5,346	2,831	3,915	4,238	3,457	3,410	3,366	3,922	3,672
時価総額 (10億)	3,953	3,909	4,384	4,909	6,106	8,924	6,739	3,493	4,830	5,203	4,152	3,929	3,825	4,279	4,008
配当 (円)	17	20	33	43	67	100	110	110	110	120	120	130	130	150	150
配当利回 (%)	0.6%	0.7%	1.0%	1.2%	1.5%	1.5%	2.1%	3.9%	2.8%	2.8%	3.5%	3.8%	3.9%	3.8%	4.1%
配当性向 (%)	13%	14%	16%	17%	23%	29%	28%	44%	103%	60%	58%	67%	64%	64%	74%
配当累計 (円)		18	48	87	147	237	336	435	534	642	750	867	984	1,104	1,224
株価＋配当累計	3,012	2,987	3,368	3,778	4,733	6,941	5,682	3,266	4,449	4,880	4,207	4,277	4,350	5,026	4,896
指数化	100	99	112	125	157	230	189	108	148	162	140	142	144	167	163
配当再投資	3,012	2,987	3,371	3,786	4,766	7,061	5,735	3,143	4,456	4,947	4,162	4,246	4,337	5,207	5,035
指数化	100	99	112	126	158	234	190	104	148	164	138	141	144	173	167
日経平均	11,025	7,973	11,715	11,669	17,060	17,288	12,526	8,110	11,090	9,755	10,084	12,398	14,828	19,207	16,759
	100	72	106	106	155	157	114	74	101	88	91	112	134	174	152

14yr複利
1.9%
0.0%
2.0%
-0.1%
1.3%
3.3%
-1.8%
1.4%
2.1%
3.5%
3.7%
3.0%

（出典）有価証券報告書、Yahoo!ファイナンス、日経

（注記）情報の正確性を保証するものではありません。
誤植はホームページよりご連絡ください。
http://www.nagatomoinvestments.com/

（前提）2002-2006年3月の自己株式数は一定と仮定。
3月末の日経平均株価。

売上高（10億円）

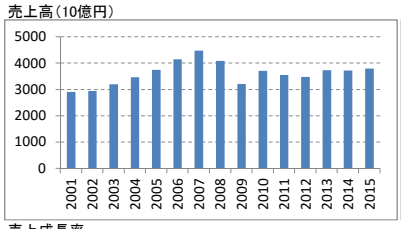

EPS（円）

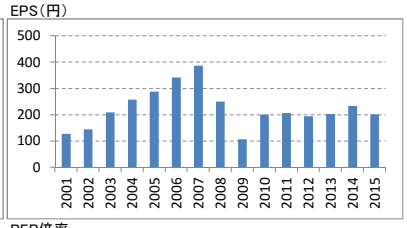

売上成長率

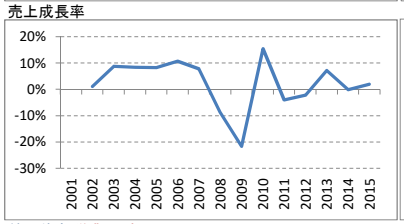

PER倍率

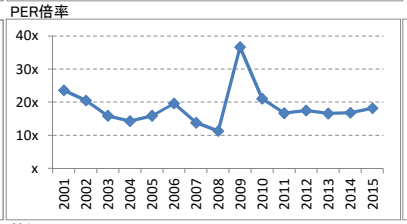

POCF倍率

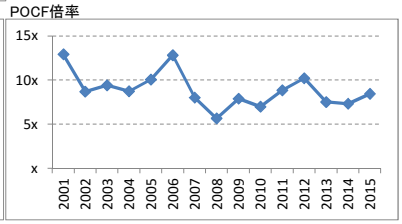

純利益率 営業CF率

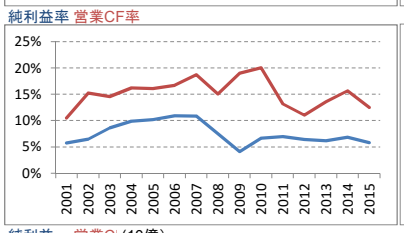

株価（円）

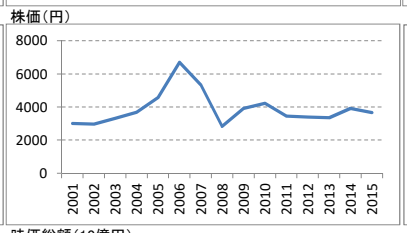

配当（円）

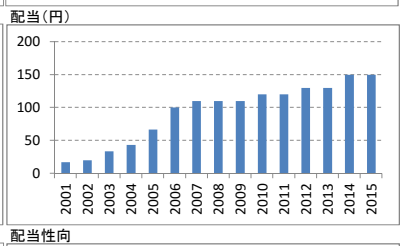

純利益　営業C (10億)

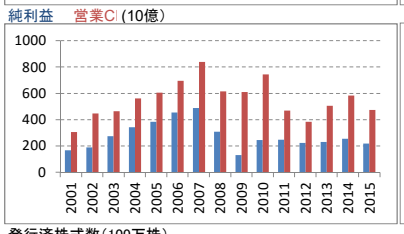

時価総額（10億円）

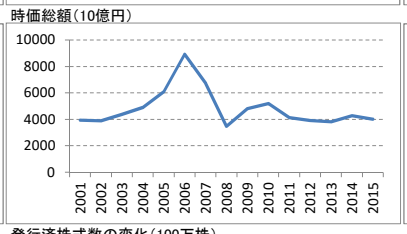

配当性向

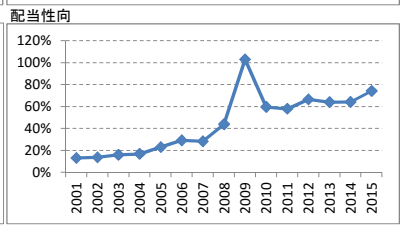

発行済株式数（100万株）

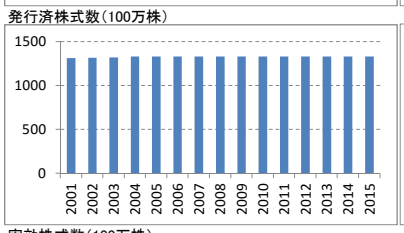

発行済株式数の変化（100万株）

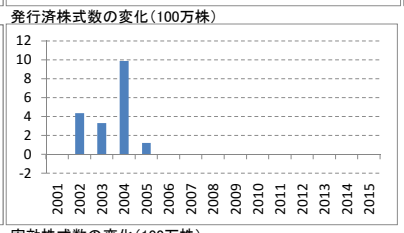

実効株式数（100万株）

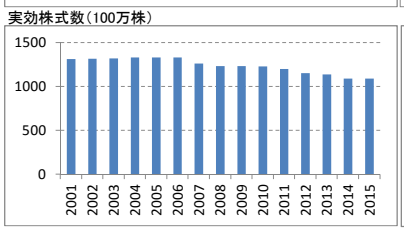
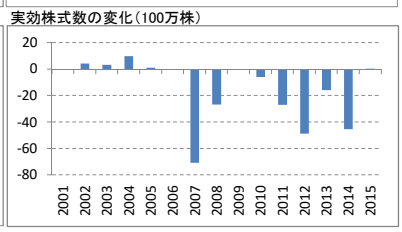
実効株式数の変化（100万株）